

FORMATION : LE RACHIS EN I.R.M : LES INDISPENSABLES

Public concerné :

Étudiants et Professionnels de la santé

Type de formation

Théorique

Taux de satisfaction

94 %

Tarif (hors restauration)

59.00 €

Modalité d'inscription et délai d'accès :

Jusqu'à la veille en fonction des places disponibles, directement à partir du site internet

Lieu de la formation

AFCMS, 403 rue Marcel DEMONQUE - 84911 AVIGNON

Contact

Tél. 04 13 60 00 23 / mail : contact@afcms.fr

Si vous êtes en situation de handicap, merci de nous contacter

Objectifs :

Nous verrons dans un premier temps quelques rappels et généralités et dans un second temps les pathologies les plus fréquentes de celui-ci, à travers différents cas cliniques, nous pourrons faire une analyse et une interprétation du signal I.R.M, nous verrons ainsi, le schéma d'interprétation du rachis en I.R.M

Durée

½ jour

Horaires

de 18h30 à 21h30

Nombre d'heures

3 h

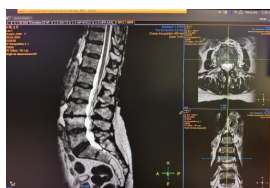

PROGRAMME

JOUR 1

QCM de pré-requis

Rappels et généralités

- Les différentes modalités d'imagerie qui se proposent aux patients pour étudier un rachis, avec l'intérêt de chacune et leur limite.
- Les séquences utilisées en I.R.M, leurs intérêts et rappel anatomique au travers de ces différentes pondérations.

JOUR 2

Pathologies / Cas Clinique : Analyse, interprétation

- La classification de Modic.
- Les oedèmes (osseux, médullaire, tissulaire etc...) la Spondylarthrite ankylosante, ou encore les ilots graisseux, les kystes, etc...
- L'arthrose dégénérative et ses conséquences (Canal Lombaire Étroit ou Rétrécit).
- Les Discopathies et les Hernies Discales ou Protrusions, avec, ou sans Conflit Disco-Radiculaire.
- Les Fractures/Tassements, traumatique ou ostéoporotique avec datation (anciens ou récents).
- La Syringomyélie et myélopathie cervicarthrosique.
- La Spondylodiscite.
- Les lésions secondaires ou métastases.

Questions / Réponses

QCM de fin de formation

Méthodes et moyens pédagogiques :

- > Cours magistral et enseignement pratique et mise en situation, documents support projeté
- > Vidéoprojecteur, table de manipulation, tableau blanc, rétroprojecteur

Modalités de suivi et appréciation des résultats :

- > Fiches de présence émargées, évaluations orales et mises en situations, questionnaire d'appréciation de la pratique et questionnaire de satisfaction.
- > À l'issue de la formation, un certificat de réalisation est délivré au stagiaire directement.